

01.- OBSERVATORIO DE LA CARRETERA CV-715

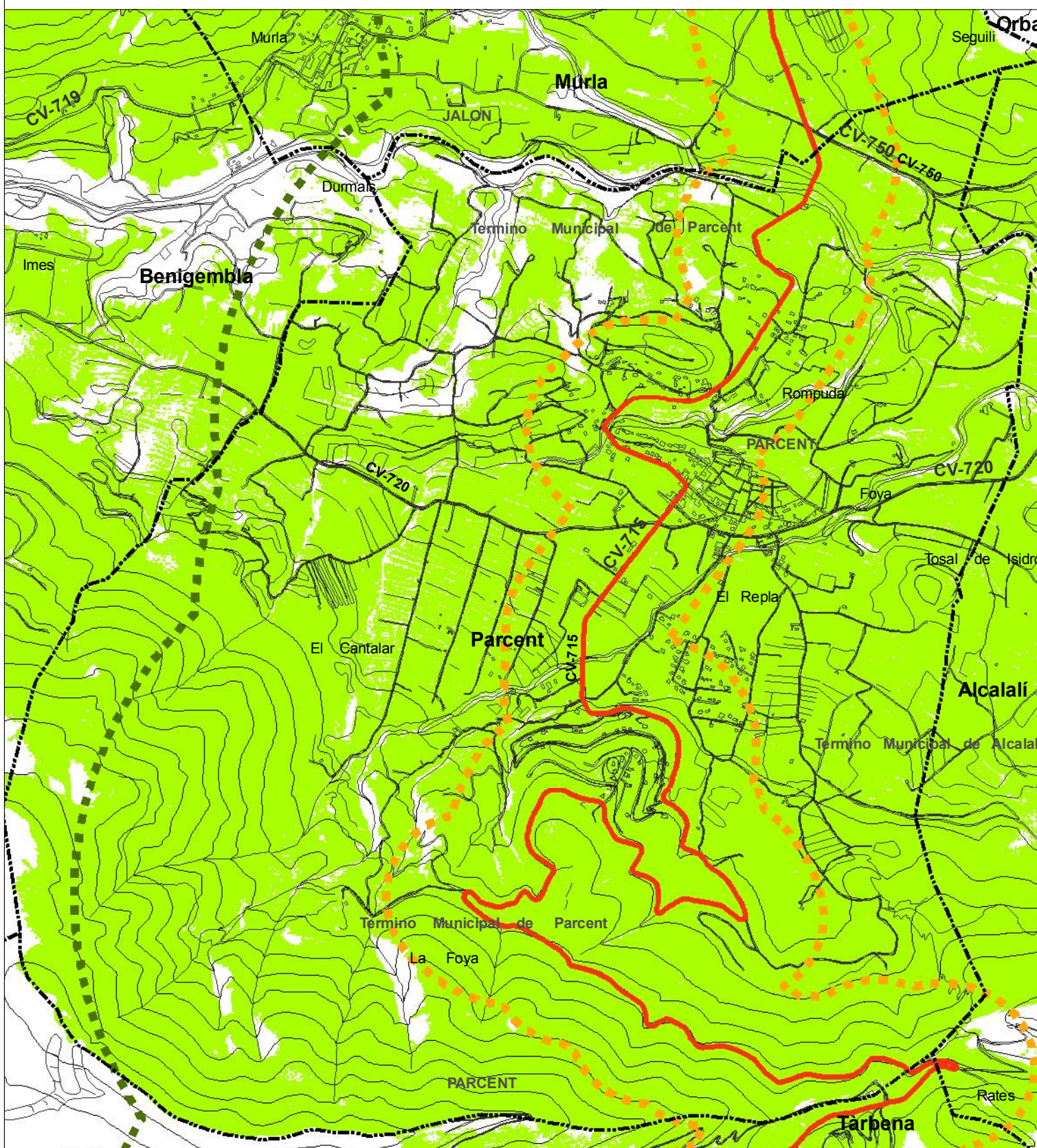

02.- OBSERVATORIO DE LA CARRETERA CV-719



03.- OBSERVATORIO DE LA CARRETERA CV-720

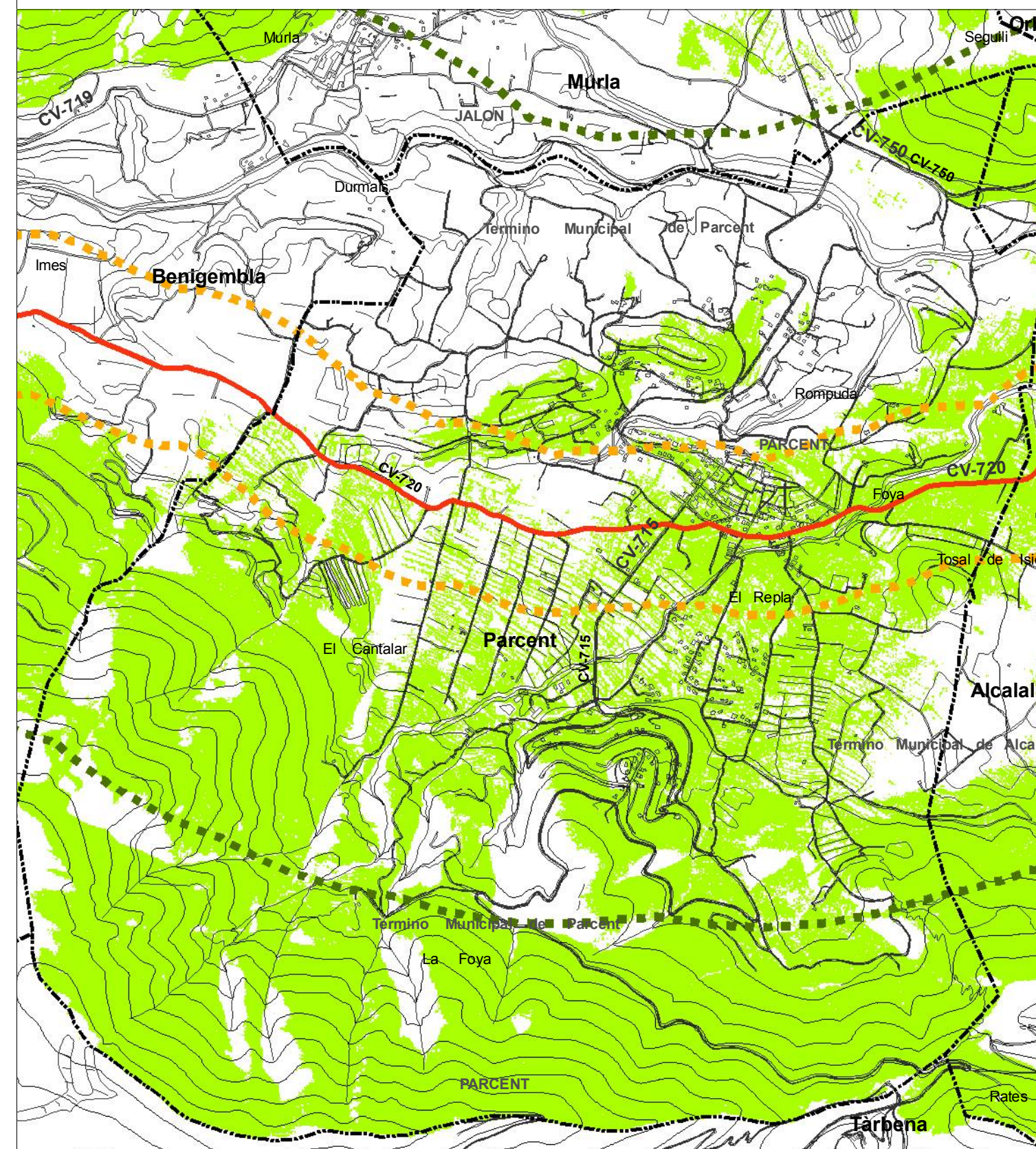

04.- OBSERVATORIO DE LA CARRETERA CV-750

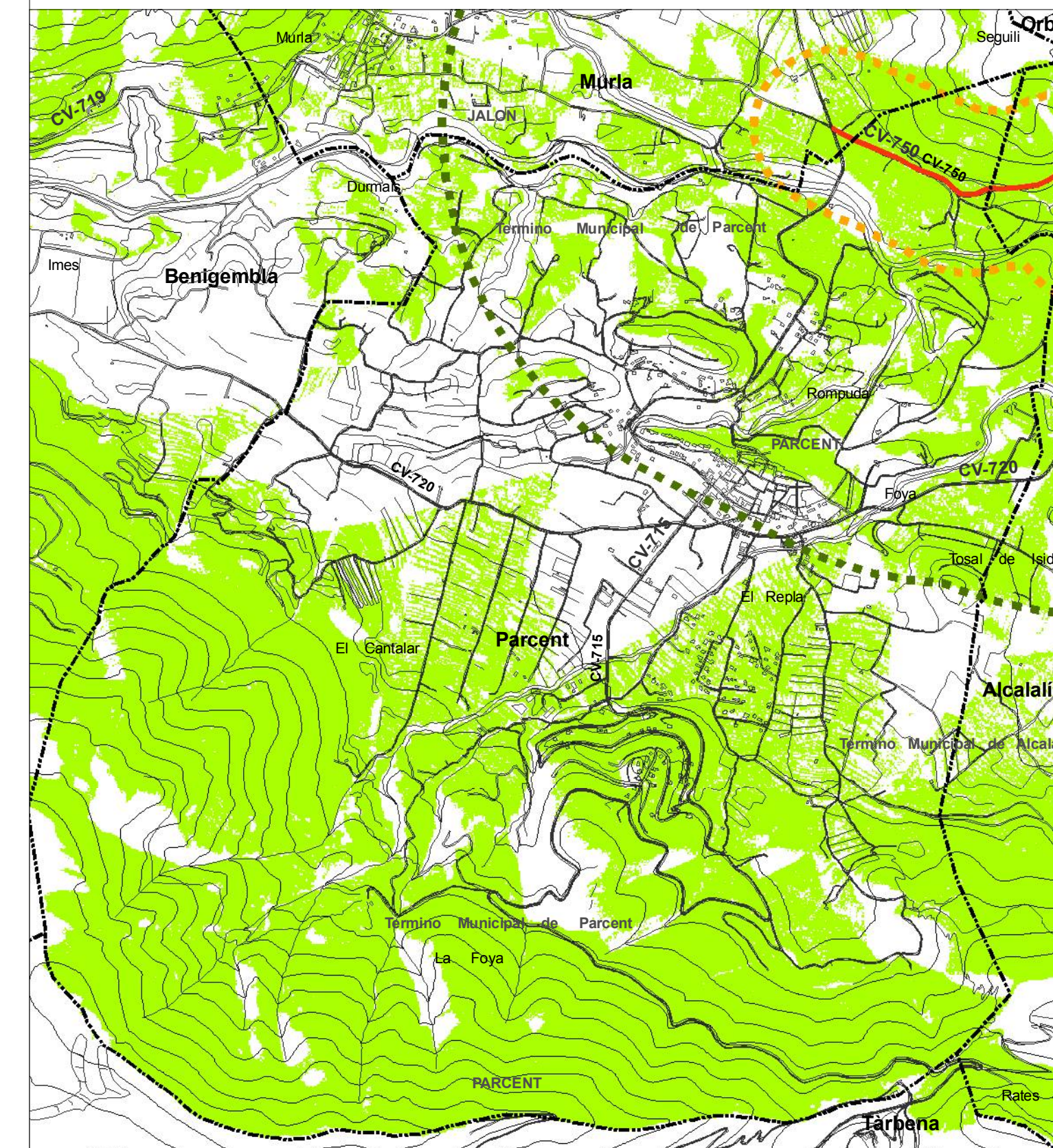

05.- OBSERVATORIOS DEL SENDERO PRV-158 Y EL MIRADOR DEL COLL DE RATES

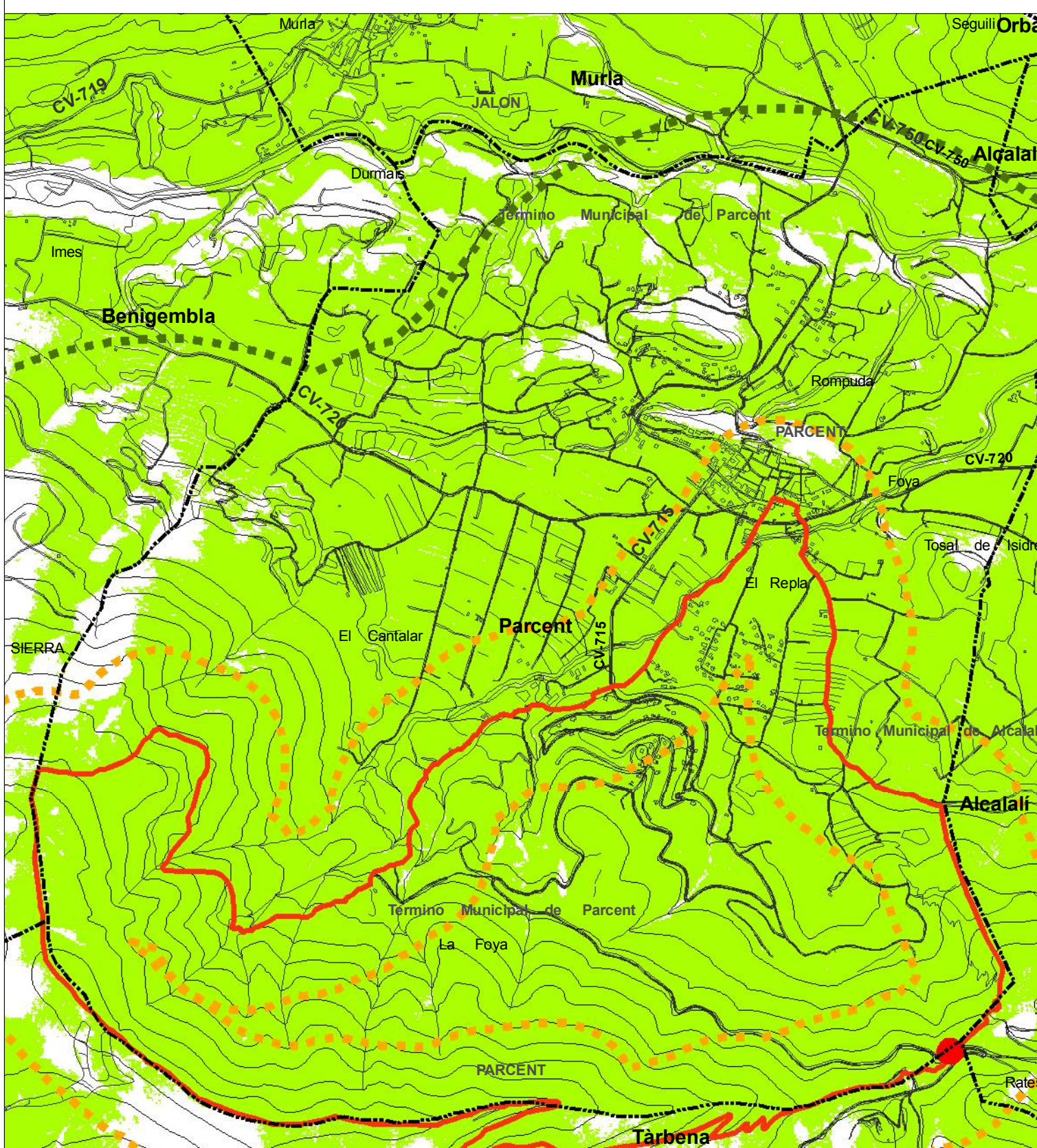

06.- OBSERVATORIO DE LA FUENTE DE LA FOIA

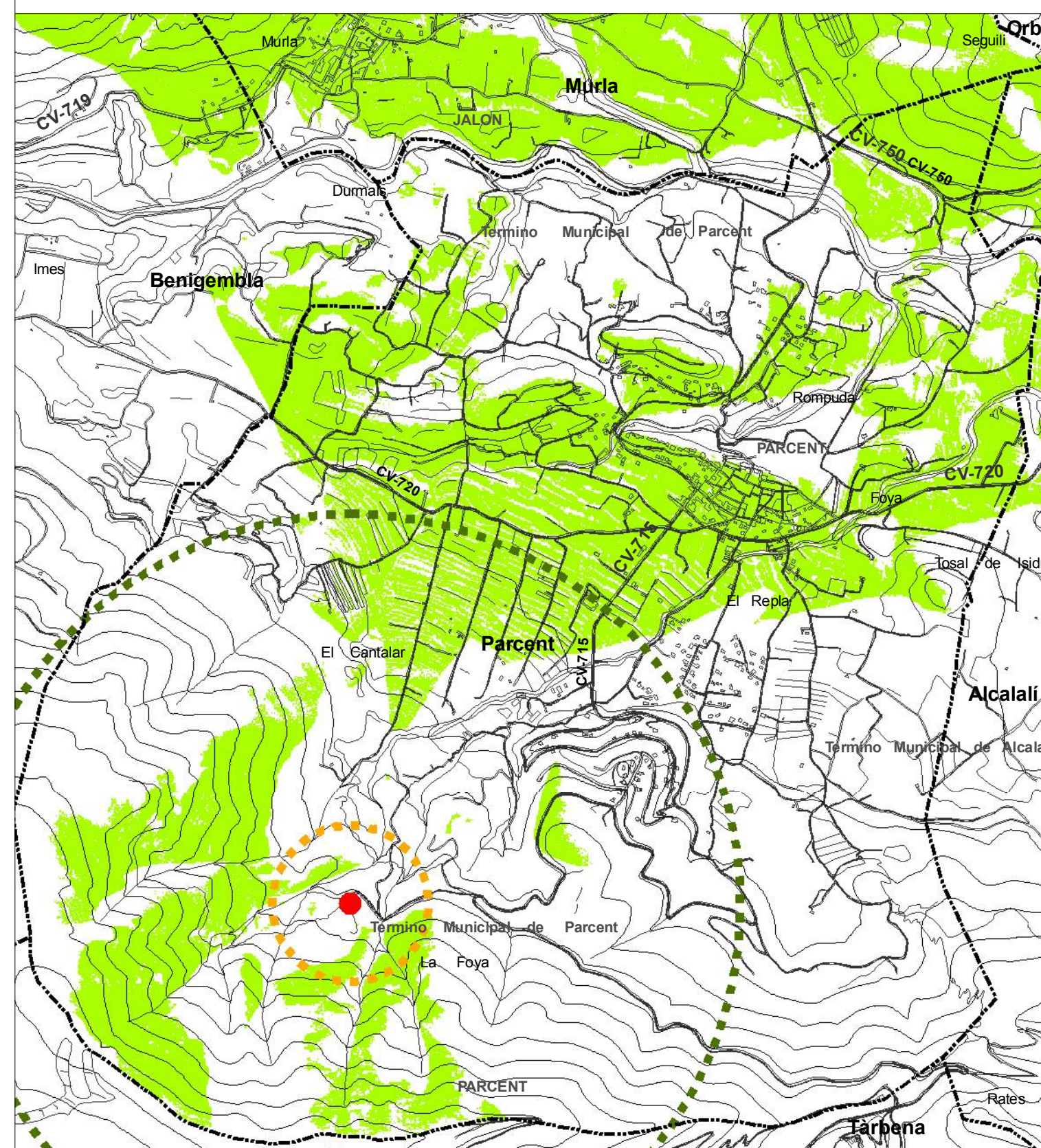

07.- OBSERVATORIO DEL NÚCLEO DE PARCENT

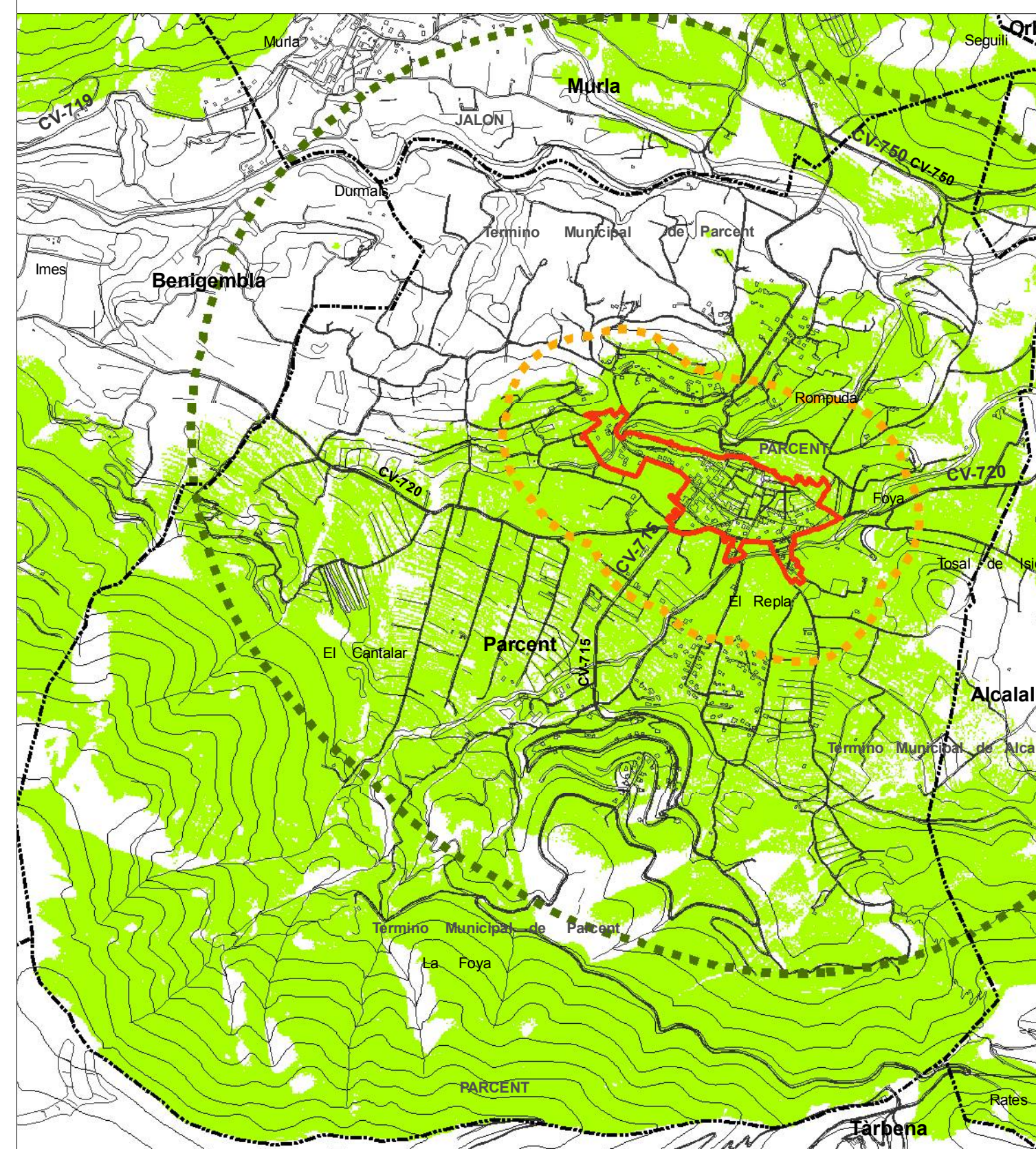

ACCESIBILIDAD VISUAL

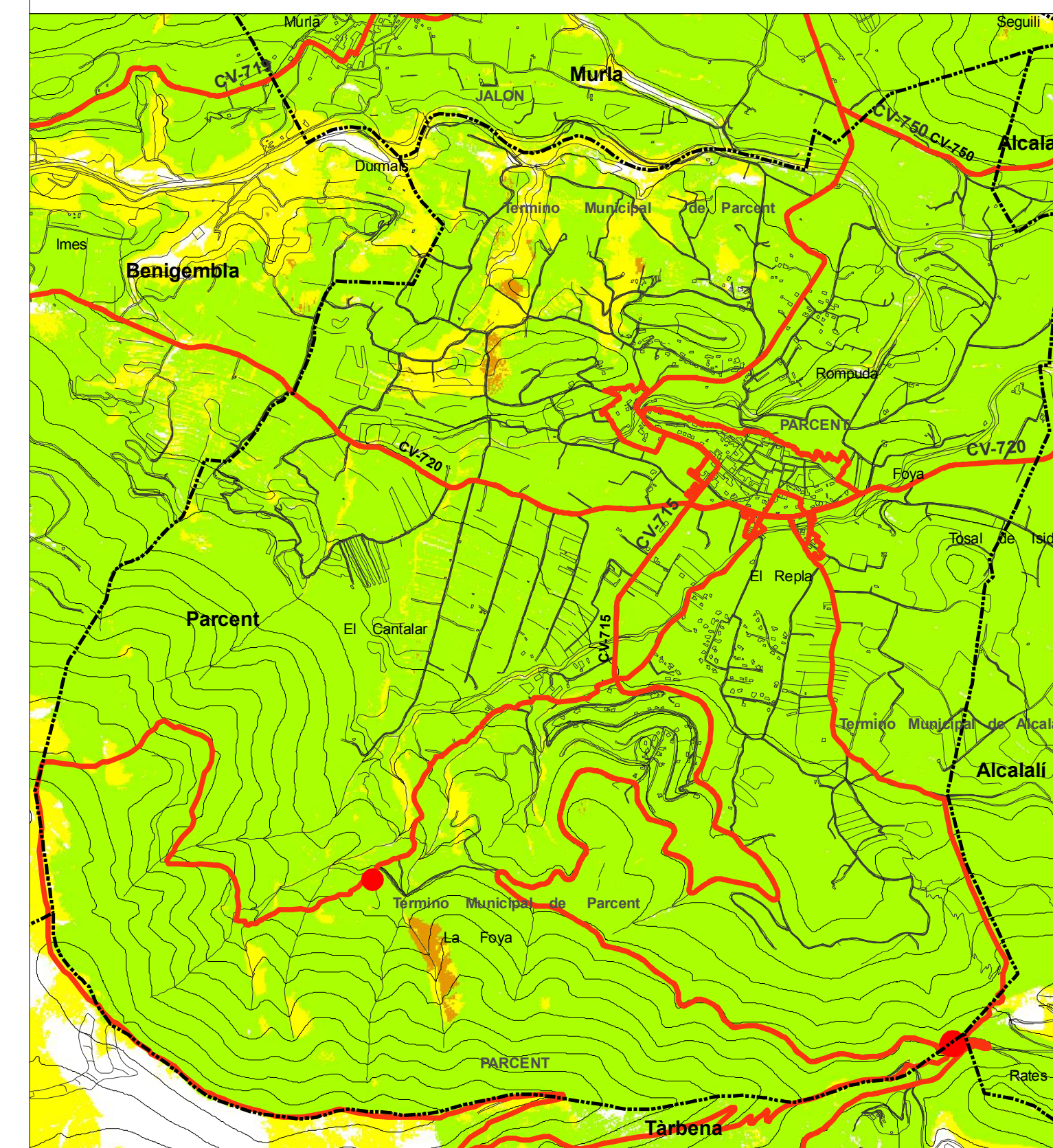

LEYENDA

--- Límites municipales — Observatorios ■ Área de influencia (Distancia de 300 m) ■ Área de influencia (Distancia de 1.500 m)

Cuenca visual

□ No visible ■ Visible

Accesibilidad visual

□ No visible ■ Baja ■ Media ■ Alta



FUENTE: Cartografía CV
Cuenca visual: Elaboración propia.
Proyección UTM, ETRS 89 HUSO 30. Elipsoida Internacional.
Las coordenadas corresponden a la cuadrícula Alcantara UTM.



CUENCAS VISUALES

E 1128.000 - DICIEMBRE 2013

ESTUDIO DE PAISAJE DEL PLAN GENERAL DE PARCENT (ALICANTE)